

Merci mimi — Je crois que ce tu
plais, Arcachon — ce n'est pas en
l'étant — et il dit, j'avois de très belles
choses à voir — pense à l'Argus.
— Pierrot est remis maintenant mais



sur le Deberquent, il avait le patte de l'ancien
ambrosie et nous avons eu peur. Fillette
a fait tout le voyage hors de son panier —

CARTE POSTALE

Tout les pays étrangers n'acceptent pas la correspondance
(se renseigner à la poste)

Correspondance



Ecri - nous 2
Villa Réséda
allée des Dunes
- voudrais te aller déposer
le partitain chez Huet 110
rue Moule - et le melode
de fauri - 59 - in un du Rocher
chez Rohl - id.

Marius R. Dupont
Villa d'Alsia
rue d'Alsia
Paris

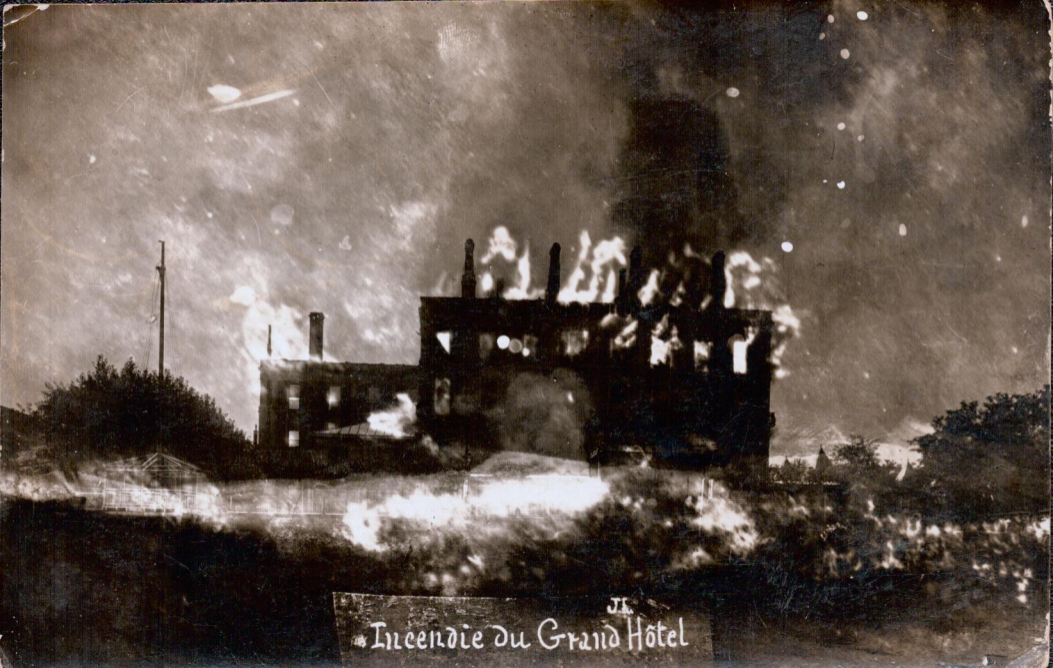

JL
Incendie du Grand Hôtel

CARTE POSTALE

A utiliser seulement dans le Service intérieur

France, Algérie et Tunisie

PARTIE RESERVÉE A LA CORRESPONDANCE

Quand tu iras au Vésinet
pourrais-tu me rapporter
et m'envoyer ici les
arrangements de La Cabrera
pour musique militaire et
petit orchestre qui se
trouvent dans le meuble
à me n'que du salon -
Il y en a 1 pour musique milit
et plusien pour petit -
#cockon continue à me plain
à toi à la hiel Dup.

ADRESSE DU DESTINATAIRE



Robert Dupont
59 Villa d'Alsacia
rue d'Alsacia
Paris



POSTES
REPUBLICAIN
12-18-40
CACHO
1911

1 LA TESTE. — Le Port. — LL.

Quand vien d'as tu parici

CARTE POSTALE

Tous les Pays étrangers n'acceptent pas la Correspondance au recto.
(Se renseigner à la Poste).

CORRESPONDANCE

ADRESSE

Rien reçu ton
en vri de mureur
- merci - tous les
deux en bonne
santé - Enfin le
beau temps après la
pluie -
à ton service

Mme Robert
Despont -
29, Villa d'Alsacia
rue d'Alsacia
- Paris -

Je crois peu pour quelqu'un de valide, il n'y a pas
ou s'en bête une minute — Fierrot joue et court
tellement que le soir il est van né — Hollette se
désale —



ARCACHON - Pêche au Filet

à travers
fa brul

CARTE POSTALE

La Correspondance au recto n'est pas acceptée par tous les pays étrangers

(Se renseigner à la Poste.)

CORRESPONDANCE

Non l'encre n'est pas
encore gelée! — il
fait un peu frais le
matin mais très doux
l'après-midi —
La maman a pris un
rhume — moi je me
porte bien — et je
travaille beaucoup —
Le bassin est décidément
très joli — nous tâcherons
un de ces jours d'aller
à l'océan —

ADRESSE

M. M. M. M. M.

Robert Dupont
99, Villa d'Alsie
rue d'Alsie
Paris

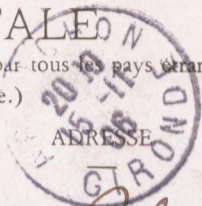



(1713) LA TESTE-DE-BUCH, (BASSIN D'ARCACHON). — VUE GÉNÉRALE DU PORT.

J'avais un peu allé voir ce petit
port cette après-midi — ça te
plaira — j'en suis certain —
tu pense — ce que tu f'as
demandé — à ton so will

CARTE POSTALE

Ce côté est exclusivement réservé à l'usage des cartes postales



M. *mieur* Robert Dupont
99, Villa d'Alsacia
rue d'Alsacia
Paris

Pierrot est la terreur d'Arcechou — il se
porte admirablement bien — *folle de*
La main au et mis a peu près bien aussi —

Port de LA TESTE

Edition J. Garson, Arcechou



CARTE POSTALE

La Correspondance au recto n'est pas acceptée par tous les pays étrangers



Adresse du destinataire

Partie réservée à la correspondance :

Mon cher Robert - Je
te demandais dans la
carte qui s'est perdue
de passer sous le pileus
de l'obélisque regarder dans
la revue = Mercur de
France - revue Blanche
s'il y a un mot de
critique sur les Heures
Solents - Juviel

Monsieur Robert Dupont
99, Villa d'Alsacia
rue d'Alsacia
— Paris —

Ce coin de plage a maintenant remanié et
est à 20 minutes de chez nous



129. — ARCACHON-MOULLEAU. — Coin de Plage.

à ton 2/3

18 ans. Mlle L. L. phot. (Déposé).



CARTE POSTALE

Tous les pays étrangers n'acceptent pas la correspondance au recto.
Se renseigner à la Poste.

Correspondance

Bien reçu les Ceres
— merci — Il fait
un peu froid depuis
2 jours et on est
un peu patraque —
pour le Bojardo à voir
me documenter —
Gierrot et la chatte
sont en chaleur —

Adresse

M. mien Robert Dupont
59, Villa d'Alèsia
rue d'Alèsia
Paris

Arca. 1 Nov. 07.



Carle P

Tous les pays étrangers n'acceptent pas
Se renseigner à la p

Correspondance

enverez cette lettre - m

Monsieur Dore, au

Saint-Marc - à la

post-office

bonjour - bien

Amorès - Penot

à l'adresse -

post-office à la

post-office



Adresse

Mme Robert
Dupont
39, Villa d'Alisia
rue d'Alisia
Paris

- Ce sera un peu de noir - (si j'ose dire) parmi
vous pendant ce jour de fête -
à très journal de M. A



Carte Postale

Tous les pays étrangers n'acceptent pas la correspondance au recto.
Se renseigner à la poste.

Adresse



Mme Robert
Dumont
39 Villa d'Alessia
rue d'Alessia
Paris

Monsieur Robert

Quel plaisir de recevoir ?
Je suis bien heureux

d'avoir de tes nouvelles
et de te rassurer - tout d'

ici depuis 17 jours un vrai
été - nous allons

bien - on a eu de la pluie
aux arrivés et tu en profiteras naturellement

Correspondance
V. et B.



ARCACHON
31-12-07
GIRONDE
REPUBLIC FRANCAISE
POSTES

Carte Postale

Tous les pays étrangers n'acceptent pas la correspondance au recto.
Se renseigner à la poste.

Correspondance

Adresse

Robert Dupont
99, Villa d'Alsacia
Boulevard d'Alsacia
Paris

Mme Froment
15 rue de la
Belle Église
Paris

J. Dupont

Je compte sur toi
LA TESTE (Gironde) Le Port et la Jetée
Arthur



*Voilà petite plaignant
— tu sais, en ton nom
serais heu... de f...
ici... ND Phot*

Carte Postale

Tous les pays étrangers n'acceptent pas la correspondance au recto.
Se renseigner à la poste.

Correspondance

Adresse

M. Robert
Dupont -
99 Vill. d'Alsacia
m d'Alsacia
Paris

M. Robert
jeunais - tu checks
par le tout - Paris
à traverser la vite

l'adresse de M. Dupont avec
du Nord Paologne - 2^{ai}

les m. jours en un mot à 1^{er}
M. Dupont il me faut
on arrive par à l'heure -



17 Nov 88

Arcachon

La Teste — Un coin du Port



Correspondance

Tous les pays étrangers n'acceptent pas la correspondance au recto, se renseigner à la Poste.

Handwritten text on the left side of the envelope, including names like 'M. Dupont' and 'Rue de la Harpe'.

M. Expédié par
Dem. à
Rue

L'inscription du nom et de l'adresse de
l'expéditeur est facultative.

CARTE

Ce côté est exclusivement réservé à l'adresse.



M. *messi* R. Dupont

9, *B* *Ar*ago

Paris

*Ji te pourrai faire le voyage J'ici - ce
t'amusserait - Msi j'commence à
m'en bête -*



Libourne. — HENRY Guillier, rue Fonneuve.

LA COTE D'ARGENT

(4360) UN COIN DES LANDES DE GASCOGNE

TROUPEAU DANS LE GRAND MARAIS.

*à la
d'ouel*

CARTE POSTALE

Certains Pays Etrangers n'acceptant pas la Correspondance de ce côté, se renseigner



CORRESPONDANCE

*1 semaine -
du 20 août*

*Mme Robert Dupont
9, Boulevard Arago
Paris*

*Comme vous le savez -
je vous en remercie -
ici - j'ai été en vacances -
mais en vacances -
tant de nouvelles -*

15 Nov. 1960

opéra



Editions Photo Nice - 204 NICE - Le Marché aux Fleurs
Merlot *Ambrosio*
Lorini

Il paraît qu'à Paris on a eu un temps
d'horrible - ici on a fait & on a bien
et fait très beau - La mère et moi
seul beaux

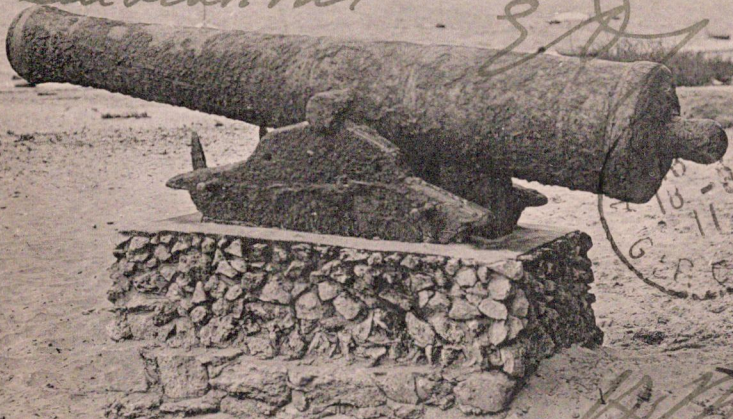

ARCACHON. -- Le Moulleau, le Canon

NB 1/10

Carte Postale

Tous les pays étrangers n'acceptent pas la correspondance au recto.
Se renseigner à la poste.

Adresse

Monsieur
Robert Dupont
9, Boulevard
Paris

Correspondance

Monsieur Robert, la Place
des Frères, place
Mauritia, sachant

Monsieur Robert, la Place
des Frères, place
Mauritia, sachant

ce n'est pas à Maurice et de
ce n'est pas à Maurice et de

Robert dans la grande
prix . . . de la cour à

les autres n'ont pas
pour les deux autres de la

Argachon, Dimanche
31 Decembre 1911



Marcel Delboy, phototypie, Bordeaux

107 — ARGACHON (Gironde) - Pointe du Cap Ferret - Les Bords de la Plage M. D.

CARTE POSTALE

CORRESPONDANCE

ADRESSE

*Amne la veie!
Amne la veie!
Amne la veie!
Amne la veie!
Amne la veie!
Amne la veie!
Amne la veie!
Amne la veie!*

*M. et Madame
Robert Dupont
48, rue Gay Lussac
Paris*

LA COTE D'ARGENT

(6466) CAP-FERRET, par Arcachon

Tram d'excursion dans les dunes à la pointe du Cap (Service du Cap à l'Océan

*mon embrasse tout le long de tout
cœur - 90*

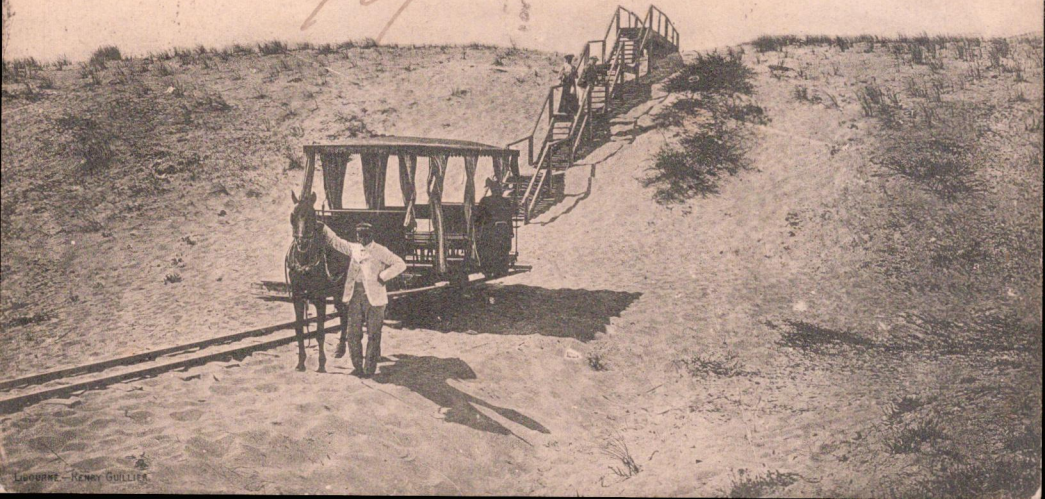

CARTE POSTALE

CORRESPONDANCE

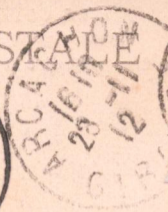

Monsieur et Madame

Robert Dupont
48, rue Gay Lussac
Paris

arriver à la fin
de moi un peu
rapide et fatiguée... de
fil superbe de santé
plusieurs - bien ten-
obtenus mais un peu
beau

COTE D'ARGENT — ARCACHON

Parc aux Huîtres Le Piquetage

25 Mars 1913



POSTALE



Mme
Madame
Robert Depont
48, rue Gay Lussac
Paris

CARTE

Ma chère petite Marie,

Je t'embrasse
à la fois
de tout
cœur
et
de tout
sens
— il est de 20 h
à 21 h
—
à la fois
de tout
cœur
et
de tout
sens
—
à la fois
de tout
cœur
et
de tout
sens
—

à la fois
de tout
cœur
et
de tout
sens
—

Je t'embrasse
de tout
cœur
et
de tout
sens
—
à la fois
de tout
cœur
et
de tout
sens
—



748 LE DAUPHINÉ. — Allevard. — Attelage du pays. — LL.

CARTE POSTALE

A utiliser seulement dans le Service Interieur
(France, Algérie et Tunisie).



Partie réservée à la Correspondance

Adresse du Destinataire

Ai commencé le traitement
- Ça pue !! et on
s'en bête - Regrette
le Verinet.

Enverrai plus de détails
- Bonjour aux
Jean

Jubiel

Monsieur Robert

Defont -

70^{li} r. N. D. des Champs

Paris

L'IMPRIMERIE NOUVELLE PHOTOGRAPHIQUE - PARIS

Je n'ai pas du tout
peur! c'est
faux —
LD —



Le mardi matin
pour la poste
à Paris

CARTE POSTALE

A utiliser seulement dans le Service Interieur
(France, Algérie et Tunisie).

Mon cher enfant
Je pense à ce que je t'ai demandé
pour le titre. Ne tarde pas
trop, nous en avons besoin.

Gabriel a eu des saignements
de nez assez forts qui m'ont
un peu inquiété. Je crains que
c'est fait dû au traitement trop
fort qu'il faisait. Le médecin
voudrait te lui faire prendre un
traitement plus doux, et j'en
suis contente car j'entends être
à l'honneur de moi des faits qui ne
me rassuraient pas du tout.

Nous avons eu hier un orage qui a duré longtemps et
aujourd'hui la pluie sans discontinuer. Je crains que
si les beaux jours étaient finis l'hiver serait mortel ici, heu-
reusement que la fin approche. Nous rentrerons le 1^{er} 7^{em} P.D.



Adresse du Destinataire

Monsieur R. Dupont

70 bis rue N. D. des Champs

Paris

IMPRIMERIE PHOTOGRAPHIQUE. PARIS

Je vais bien - le me de cri est
très content

2. miel



566. - Dauphiné. - ALLEVARD
Le Chalet du Gleyzin

CARTE POSTALE

La Correspondance au recto n'est pas acceptée par tous les pays étrangers. (Se renseigner à



Correspondance

Monsieur Robert -

Adresse

Ji tu étais assez avancé
dans ton travail, tu
pourrais peut-être
venir jusqu'ici
pendant ces 8 ou 10
derniers jours - Il
fait bien en ce moment
et tu verrais quelques
collines boisées comme
ci-contre -

Monsieur Robert

Dupont -

83, Quai Montparnasse

Paris -

Hotel du Commerce - Allévard la Saint
7200

Monsieur Robert

Le docteur m'a
travaillé beaucoup
même que Bon dernier.

Le commerce le traitement
demain et / se fera revenir
admirer le même bien par tout

593. - Col de Géboulaz - Massif de Polset (3538m)
et la Dent Parrachée. - Maurienne (Savoie).

21 h 21



CARTE POSTALE

Ce côté est exclusivement réservé à l'adresse



85

Monsieur Robert Dupont
85, Boulevard Montparnasse
- Paris -